



Программа *Расписание ПРО*

предназначена для составления расписания занятий школ и ВУЗов в ручном и автоматическом режиме.

В любой момент можно внести изменения в расписание и распечатать его или экспортировать таблицу в Excel.



Программа ориентирована на следующий круг потребителей: учителя, завучи и директора школ, преподавательский состав институтов и университетов, представители деканатов, ответственные за составление расписания занятий.

Программа проста и удобна в использовании. Она позволит предотвратить случайное дублирование информации, поможет не забыть вставить в расписание всех преподавателей (учителей), кабинеты и группы, в которых будут проходить занятия. Таким образом, использование этой программы обеспечит защиту от большинства ошибок составления расписания.

Основные функции программы:

- ⇒ Ввод данных для составления расписания в общей панели "Управление"
- ⇒ Параллельное задание данных для составления расписания: кабинетов, преподавателей, групп
- ⇒ Ввод данных о почасовой нагрузке на каждый день недели для всех преподавателей
- ⇒ Автоматическое информирование о недостаточном объеме данных для составления расписания
- ⇒ Хранение данных расписаний за предыдущие годы
- ⇒ Печать расписания в режиме "по группам"
- ⇒ Печать расписания в режиме "по преподавателям"
- ⇒ Экспорт готового к редактированию расписания в MS Excel



Программа позволяет вести списки кабинетов, преподавателей, предметов, групп (классов), задавать связи между ними и нагрузку по предметам. При этом есть возможность задать рабочее время индивидуально для преподавателя, спаривание и приоритет предметов в расписании.

Основная технология работы представлена в древовидной структуре "Управление" – необходимо последовательно пройти по "веткам" этого дерева сверху вниз.

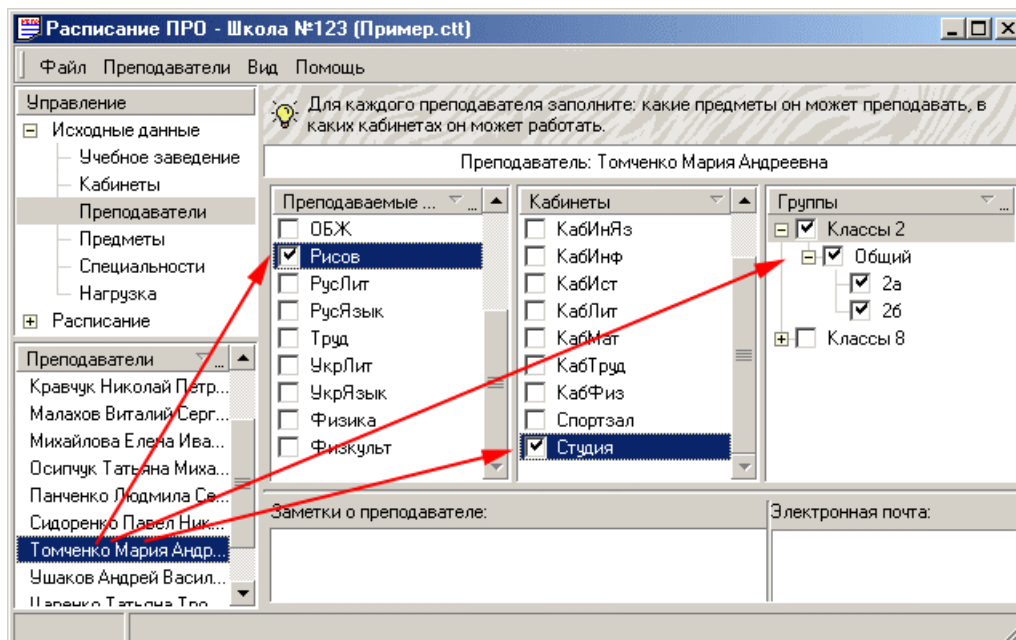

Программа предусматривает ручное составление расписания (с отслеживанием заданных ограничений), а также автоматический расчет с дальнейшей ручной корректировкой. Само расписание можно представить в двух видах – для групп и для преподавателей.

Результаты можно распечатать непосредственно из программы или экспортировать в Microsoft Excel.

